

MODULARIO
F. Catasto 214



MINISTERO DELLE FINANZE
DIPARTIMENTO DEL TERRITORIO

MOD. BN (CEU)

CATASTO EDILIZIO URBANO (RDL 13-4-1939, N. 652)

Planimetria di u.i.u. in Comune di CARATE BRIANZA via Verdi civ. 3

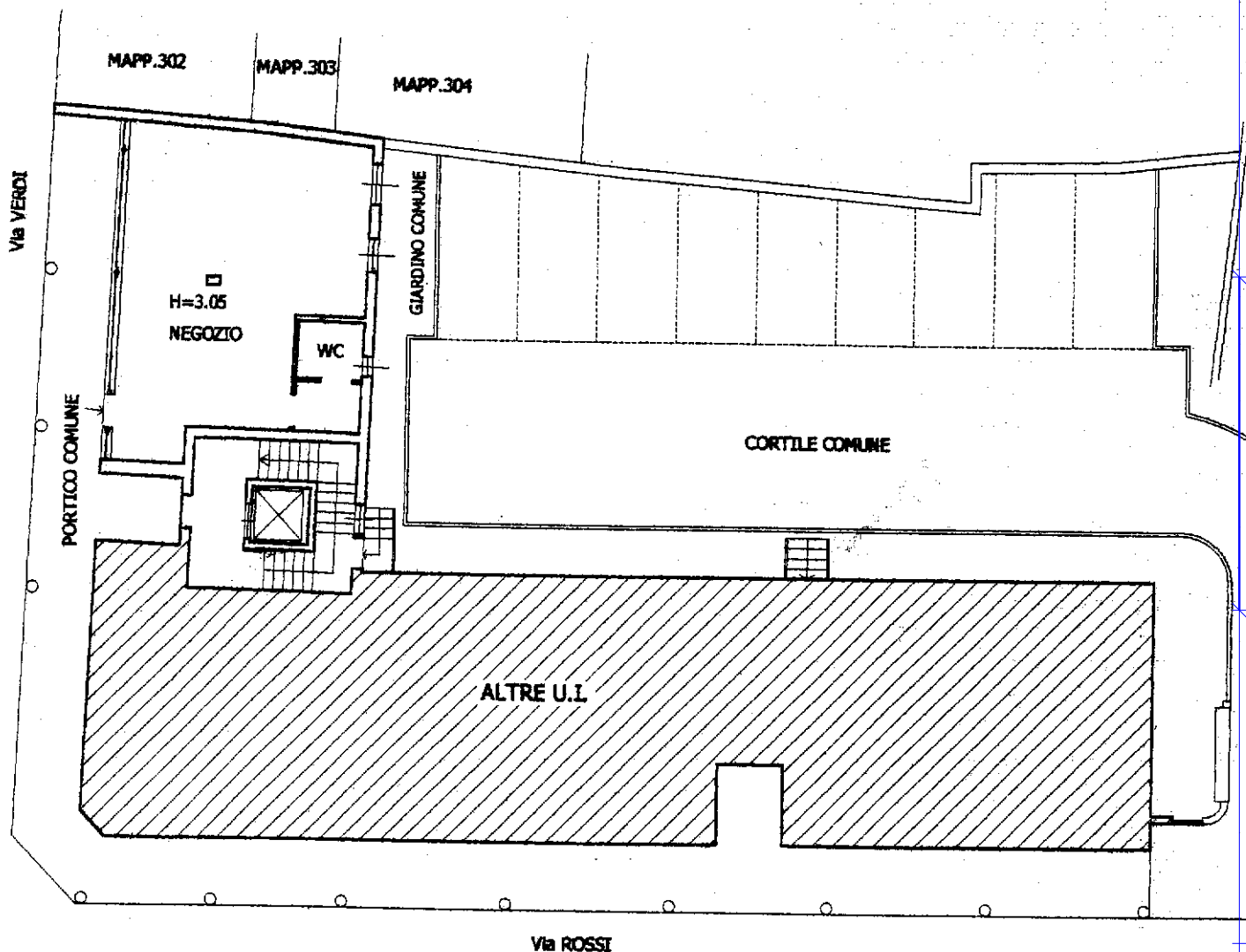

PIANO TERRA

ORIENTAMENTO

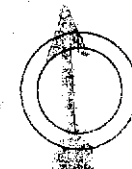

SCALA DI 1:200

Dichiarazione di N.C. ☒

Denuncia di variazione ☐

Compilata dal ARCHITETTO
(Titolo, cognome e nome)

RONZONI ELIO

Ischito all'albo de. di ARCHITETTI

della provincia di MILANO n. 6185

data 9-04-2001 Firma

RISERVATO ALL'UFFICIO

Data presentazione: 23/04/2001 - Data: 21/10/2025 - n. T221253 - Richiedente: MBRNRG75H26B729V

Totale schede: 19 - Formato di acquisizione: A4(210x297) - Formato stampa richiesto: A4(210x297)

n. 824 sub. 2

Catasto di Fabbricati - Situazione al 21/10/2025 - Comune di CARATE BRIANZA (B729) - < Foglio 10 - Particella 824 - Subalterno 2 >
VIA GIUSEPPE VERDI n. 3 Piano T